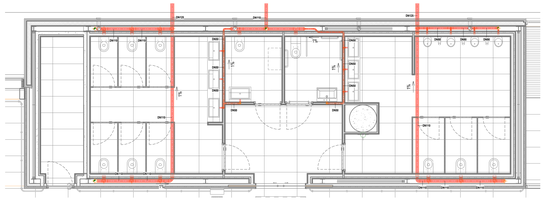

Bagno LS.011

Scala 1 : 50

LEGENDA TUBAZIONI

AN	COLONNA DI SCARICO ACQUE NERE
VN	COLONNA DI VENTILAZIONE
AN	TUBAZIONE DI SCARICO ACQUE NERE, PENDENZA MINIMA 1%
AO	TUBAZIONE DI SCARICO ACQUE OLEOSE, PENDENZA MINIMA 1%
VN	VENTILAZIONE / ESALAZIONE SCARICHI

CARATTERISTICHE APPARECCHI IDROSANITARI

DENOMINAZIONE	ø/ACQUA CALDA	ø/ACQUA FREDDA	ø/SCARICO
LAVABO	ø16/11,5 mm	ø16/11,5 mm	ø32 mm
VASO	-	ø16/11,5 mm	ø110 mm
ORINATOIO	-	ø16/11,5 mm	ø32 mm
DOCCETTA DISABILI	ø16/11,5 mm	ø16/11,5 mm	-
DOCCIA	ø16/11,5 mm	ø16/11,5 mm	ø32 mm

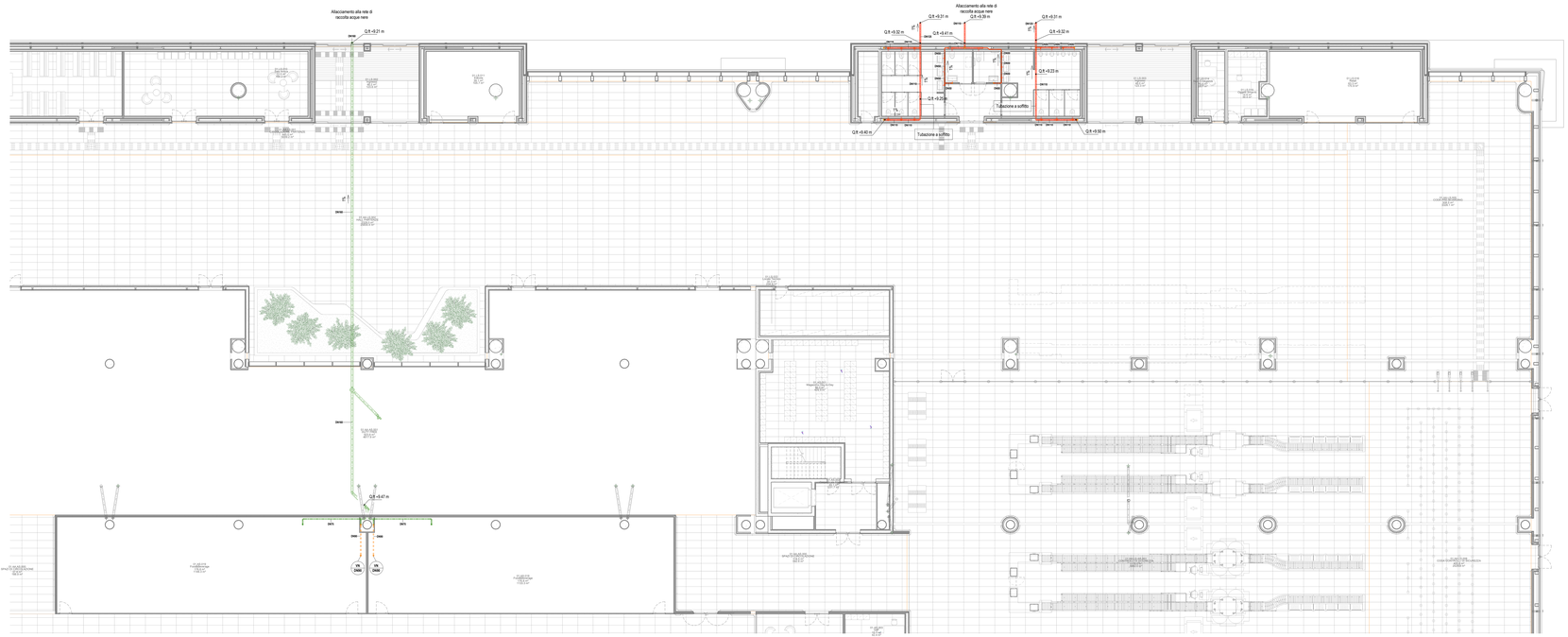

Pianta piano terra - Scarico acque nere

Scala 1 : 100

K-PLAN TERMINAL PARTENZE

ENAC

Ente Nazionale per l'Aviazione Civile

AEROPORTO CIVILE DI LAMEZIA TERME (CZ)

SACAL

LOTTO L1 - Sviluppo aerostazione passeggeri
CUP: H84G22000030009
LOTTO L2 - Interventi per la security e la digitalizzazione
CUP: H86G22000330002
LOTTO L6 - Potenziamento delle reti di sottoservizi e impianti tecnologici
CUP: H84G22000060009

PROGETTO ESECUTIVO

LOTTO L1

IMPIANTI TERMOMECCANICI - STATO DI PROGETTO
Terminal partenze - Pianta piano terra - Impianto di scarico - Quadrante C

GRUPPO DI PROGETTAZIONE
Raggruppamento Temporaneo di Professionisti

Direttore Tecnico e Responsabile integrazione prestazioni specialistiche: ing. Filippo Bruno
Geologo: dott. Emanuele Freda
Responsabile Sicurezza: ing. Alessandro Cacciatori
Project Manager: ing. Emanuele Perrina
CSP: arch. Osvaldo Cangemi

Direttore Tecnico: ing. Gianfabbio Ferretti
Progettazione Specialistica Impianti:
ing. Marco Bergami
ing. Alessandro Ferretti
ing. Enrico Fantinelli

AERTEC
VALLE 3.0
incide

Direttore tecnico: arch. Fernando Carlos Berenguer López
Responsabile esterno di trasporto:
ing. Pedro Tone Calderón

Direttore tecnico: arch. Emanuele Valle
Progettazione architettonica:
arch. Maria Cecilia Valle
arch. Leonardo Giovannucci

Direttore tecnico e coordinatore strutturale:
ing. Gianluca Valentini
ing. Matteo Pangallozzi
ing. Stefano Pignocca

CODICE ELABORATO										REVISIONE			
Fase	Lotto	Ambito	Disciplina	Tipo	Numero	Rev.	Scala	Id.	Data				
E	L1	01	MEC	PI	27	B	1:100	A	FEBBAIO 2026	EMISSIONE			
								B	MAGGIO 2026	AGGIORNAMENTO A SEGUITO DI VERIFICA			
NOME FILE:	A01IP-E-L1-01-MEC-PI-27-B.dwg							REDAZIONE:		A. Rodari			ETS

Visto del Committente: **Società Aeroportuale Calabrese S.p.A.**

INTERVENTO FACENTE PARTE DEL	IL RESPONSABILE DEL PROCEDIMENTO:	IL POST HOLDER DI AREA:
Contratto rilascio/rinnovo di Concessione "CDI VOLARE"	ing. Ferdinando Saracco	OPERATIONAL SERVICES MANAGER: Enrico Perrita PASSENGER EXPERIENCE MANAGER: Sabrina Milano PH PROGETTAZIONE: Ferdinando Saracco

Approvazione **ENAC**: